choetech

# Інструкція з експлуатації

**ПОВЕРБАНК**

**B665**

**80 000 mAh**

## Комплектація

1 × PowerLeap Power Bank 260 Вт, 80 000 мА·год, 1 × Посібник користувача

## Технічні характеристики

| | |
|---|---|
| Ємність | 80 000 мА·год / 3,7 В / 296 Вт·год |
| Номінальна ємність | 43 000 мА·год (5В⎓3А) |
| Вхід | DC7909: 12–24В / 5А |
| | USB-C1/C2: 5В⎓3А, 9В⎓3А, 12В⎓3А, 15В⎓3А, 20В⎓5А |
| Вихід | DC5521: 12В⎓5А |
| | USB-C1/USB-C2: 5В⎓3А, 9В⎓3А, 12В⎓3А, 15В⎓3А, 20В⎓5А |
| | USB-A1: 5В⎓3А, 9В⎓2А, 12В⎓1,5А, 10В⎓2,25А |
| | USB-A2/A3: 5В⎓3А |
| | USB-C1 + USB-C2: 100Вт + 100Вт |
| | USB-A1 + USB-A2: 5В⎓3А |
| | DC5521 + USB-C1: 60Вт + 100Вт |
| | DC5521 + USB-C1 + USB-C2: 60Вт + 100Вт + 100Вт |
| | DC5521 + USB-C1 + A1: 60Вт + 100Вт + 22,5Вт |
| | DC5521 + USB-C1 + A2/A3: 60Вт + 100Вт + 15Вт |
| | USB-C1 + (USB-C2 + USB-A1 + USB-A2 + USB-A3): 100Вт + 15Вт |
| | DC5521 + USB-C1 + (USB-C2 + USB-A1 + USB-A2 + USB-A3): 60Вт + 100Вт + 15Вт |
| Загальна вихідна потужність | Макс. 260Вт |

## Схема пристрою

① Кнопка живлення
② TFT-дисплей
③ Вхідний порт DC7909
④ Вихідний порт DC5521
⑤ Вихідний порт USB-A1
⑥ Вихідний порт USB-A2
⑦ Вихідний порт USB-A3
⑧ Порт USB-C1 для входу/виходу
⑨ Порт USB-C2 для входу/виходу
⑩ LED-ліхтар

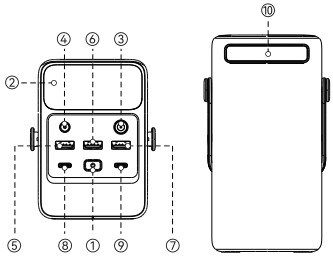


## Як користуватися

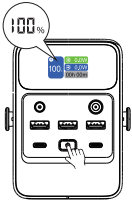


Натисніть кнопку живлення, щоб перевірити залишок заряду акумулятора.

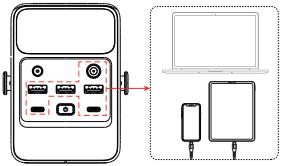

Заряджання пристроїв
1.Натисніть кнопку живлення.
2.Підключіть пристрої до павербанка.

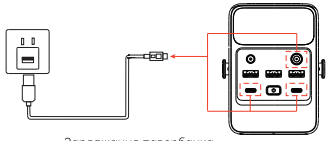

Заряджання павербанка

## Інструкція з використання

**TFT-дисплей**

1. Натисніть кнопку живлення 1 раз:
На дисплеї відображаються рівень заряду акумулятора у відсотках, вхідна потужність, вихідна потужність і час роботи дисплея.
Натисніть і утримуйте кнопку, щоб увімкнути, перемкнути або вимкнути LED-ліхтар.
2. Натисніть кнопку живлення 2 рази:
Режим низького струму. Натисніть і утримуйте кнопку, щоб увімкнути або вимкнути режим низького струму.
3. Натисніть кнопку живлення 3 рази:
Аварійне освітлення SOS. Натисніть і утримуйте кнопку, щоб увімкнути або вимкнути режим SOS.
4. Натисніть кнопку живлення 4 рази:
На дисплеї відображаються час роботи, обсяг останнього заряджання, максимальна ємність акумулятора, кількість циклів заряджання, температура акумулятора та загальна вихідна потужність.
5. Натисніть кнопку живлення 5 разів:
На дисплеї відображається час роботи екрана. Натисніть і утримуйте кнопку, щоб змінити налаштування часу автоматичного вимкнення екрана.




6. Попередження про температурний захист:
Якщо температура павербанка перевищує 45 °C або 60 °C, або опускається нижче 0 °C чи −15 °C, активується температурний захист під час заряджання.
Якщо користувач намагається зарядити пристрій за таких умов, на екрані відображатиметься відповідне попередження.




≥45℃ ≥60℃ ≤0℃ ≤-15℃

## Заходи безпеки

**Увага! Завжди дотримуйтеся наведених нижче правил під час використання цього виробу:**

a) Не вставляйте руки або пальці всередину виробу.
b) Якщо пристрій не використовується, від'єднайте його від джерела живлення.
c) Не піддавайте павербанк впливу дощу або снігу.
d) Щоб зменшити ризик травмування, уважно стежте за пристроєм, якщо він використовується поблизу дітей.
e) Не використовуйте адаптер живлення, потужність якого перевищує номінальну, а також пошкоджений або модифікований адаптер, оскільки це може спричинити пожежу, вибух або травмування.
f) Через ризик пожежі та опіків, пов'язаний із вбудованим акумулятором, не розбирайте, не стискайте та не спалюйте виріб і не піддавайте його впливу температури понад 60 °C / 140 °F.
g) Для забезпечення безпеки виробу не розбирайте павербанк і не використовуйте адаптери живлення, не рекомендовані виробником. У разі необхідності ремонту зверніться до кваліфікованого фахівця. Для заміни слід використовувати деталі того самого типу, щоб уникнути ризику пожежі або травмування через неналежне обслуговування.
h) Не піддавайте павербанк впливу відкритого вогню або високих температур. Вплив відкритого вогню або температури понад 100 °C / 212 °F може спричинити вибух.
i) Щоб продовжити термін служби павербанка, рекомендується заряджати та розряджати його приблизно раз на три місяці, якщо він тривалий час не використовується. Це допомагає підтримувати активність акумулятора та запобігати його природному старінню.
j) Якщо під час першого використання індикатор рівня заряду акумулятора відображає неточні дані, повністю розрядіть акумулятор до 0%, а потім зарядіть його до 100%. Під час цього процесу не переривайте заряджання та не від'єднуйте зарядний кабель, оскільки виріб оснащений функцією калібрування акумулятора.

For FAQs and More Information, Please Visit:

choetech/support

www.choetech.com

support@choetech.com

b2b@choetech.com

http://www.facebook.com/choetechofficial

http://www.twitter.com/CHOETECH